朝鮮日報
朝刊
本紙朝夕刊十二面

社說 佛國의今後動向

一

佛國이 降服한 以後 佛國의 將來는 장차 어찌 되려는지 가장 關心잇는 問題로 注視되는 바 二十三日 英政府는 드디어 보르도의 페탕 內閣을 承認치 안는 代身에 새로 成立된 國民委員會를 佛國의 正式政府로 承認한다고 聲明하엿다.

二

三

獨佛休戰協定內容

廣汎한占領地域設定

佛陸海空軍은武裝解除

英國官邊側發表

第一條 戰鬪行爲를 即日停止함

第二條 …

第三條 一、占領地域에서는 …

第四條 佛蘭西陸海空軍은 …

第五條 …

第六條 …

第七條 …

第八條 一、佛國植民地의 …

第九條 一、佛國은 …

第十條 一、佛政府는 …

第十一條 一、佛國商船은 …

第十二條 …

第十三條 一、占領地域內에 …

第十四條 …

第十五條 …

第十六條 …

第十七條 …

第十八條 …

第十九條 …

第二十條 …

第二十一條 …

第二十二條 …

第二十三條 …

第二十四條 …

外交轉換의 決議文提出

英、佛臨時政權承認

伊太利、佛에 休戰條件手交

近衛公聲明

佛植民地는抗戰

英、보르도政府行爲非難

佛首相도聲明

"祖國에對한信念은不變"

佛降伏도不得已

第廿師團報道部長談

樞府副議長에 鈴木大將親任

辭令

新黨運動과各派

民政黨은아직도躊躇

▲民政黨

▲政友久原派

▲政友中島派

▲社會大衆黨

各黨에解消勸告

聖戰貫徹議員聯盟決議

決議

英에도"禁絶"要望

緬甸、香港經由의援蔣物資로

谷次官、크레기大使會見

英側軍事行動에 嚴重抗議提出

高松宮殿下께서 橫濱에御出迎

廿六日皇帝陛下御入港

【東京電話同盟】至誠의 御使命을 하고 … 滿洲國皇帝陛下께옵서는 …

滿洲國皇帝陛下 九州南端을御通過

式辭·人事는 이러케한다

東京京橋二ノ十一 博文館

市況 (廿四日)

◆生糸後引◆

廣告

改造 七月銷夏特大號

特價一圓廿錢 改造社

現代人物論 第一回 近衞文麿論 馬場恒吾

經濟統制と經營監査・蜷川虎三

內大臣論・宮澤俊義

大戰とソ聯の向背・丸山政男

人類最初の個人・野上豊一郎

ボーナスの悲哀 大山千代雄

佛蘭西の運命 板倉進

事變經濟と財閥・北村三郎

砂糖、燐寸、水・新田潤

臺灣論・杉山平助

政治評論家の憂鬱 津久井龍雄

文樂藝談 三宅周太郎

◆映畫時評・大森義太郎 ◆ふところ隨筆・秋山安三郎 ◆沖繩詩鈔・中山省三郎 ◆軍需景氣と日本畫家・尾川多計 ◆優生法制定を繞って・田口英太郎 ◆勞働總同盟は何處へ・大谷竹雄

☆短歌 ☆俳句

創作 炭燒き(一五〇枚) 伊藤永之介

毛小棒大 里見弴

戰時英國の現狀(在ロンドン) 山本實彥

科學雜談 石原忍 小泉丹 關口鯉吉

座談會 仁科芳雄 富塚清 永井彰一郎

新黨胎動 新政治体制論・阿部賢一 新黨運動批判・後藤勇

近衞有馬風見新党 山浦貫一

夏日隨筆 ◇國際法いづこへ 高柳賢三 ◇電擊宗法 杉田直樹 ◇紙の西漸 幸田成友 ◇人々の地球 和達清夫 ◇初夏の海と島々 宇田道隆 ◇紙饑饉 小原龜太郎 ◇「ごみ」の研究 鳥山四男

對支文化工作論 小泉丹

物理學展望 湯川秀樹

不介入政策の檢討 井沢弘

無盡整理組合(農村報告) 栗林農夫

雜文帖 正宗白鳥

「暖流」その他 長谷川如是閑

第五列・高橋邦太郎

谷風・雷電・双葉山 酒井忠正

巴里祭 野上彌生子

英米極東策の內幕 在米 河上清

穀倉三南에甘雨

全域이降雨圈內에 農作엔起死回生水

今日도南部는繼續降雨

【仁川支局電話】仁川氣象臺二十四日午後九時三十分發表=저기압은 황해(黃海)중부에 잇서서 칠백사십팔미리밤 바답 되어잇스므로 조선의 중부이남은 서풍이잇고 중부이북은 동풍이 매우강하다 그리고한경북도의 일부를 제하고는 전조선에 걸처서 큰비가나리고 잇다 그중에 비가만히나린곳은 평안남도 황해도 경기도의북부 한경남도의 남부一대 오전여섯시부터 오후여섯시까지원산(元山)의 칠십구미리가 최고이다그리고 곡창남조선에도 비가나리는데 경상남북도전라남북도등지에도강우중이다 또한충남지방도 삼십미리내외의 우량을 보엿스며이십사일 밤부터 이십오일오후까지 비는계속할터이며 이날오후이면 서조선은 비가그치고따라서개일곳도 잇을터이다 그리고 남조선일대는 계속하여내일도 비가나릴것같다

…氣象特報…

二十四日 朝鮮總督府氣象臺發表의氣象特報 ▲六月二十四日 午前六時三十分부터 午後九時二十分까지 全羅南北道、忠淸南道沿岸은 바람이 매우强하다 ▲二十四日 午前六時二十分부터 午後九時二十分까지 黃海道 京畿道沿岸은 風雨가强하다 ▲二十四日 午前八時三十分부터 午後九時三十分까지 平安南道沿岸에는 豪雨가나리다 ▲二十四日 午前九時 黃海道沿岸과 內陸에도 豪雨가나리다 ▲二十四日 午前九時부터 午後九時까지 慶尙南北道 沿岸은 바람이 强하고 豪雨가 나릴것이다

各地雨量 昨日午後六時現在

新幕	六一미리	新義州	二〇미리
元山	七九미리	全州	一一미리
海州	七一미리	木浦	二七미리
仁川	四六미리	江陵	一〇미리
京城	四〇미리	釜山	六미리

忠南一帶에降雨 西海岸은暴風警戒

【忠南支社電話】한달동안이나 무고 비한방울조차 오지안허 우려중에잇던 충청남도일대에는이십사일정오부터 부슬비가 나리기시작하엿다 이날오전여덟시에 폭풍우경보를받고서 해안일대를 경계중이엿섯는데 오후두시부터는 본격적으로 비가나리기 시작하엿스며 동세시에는 동남풍으로 풍세가심하여저서 서안해일대에는 만일을염려하여 경계를 엄중히하고잇다 이미가 나리고 아직것 계속 리가량이 되는바 아프로도 일배삼사십미 더와여 안심할수잇다 한다

江華에도喜雨

【江華支局電話】이십삼일강화군내 십삼개면이 일제히기우제를 지냇던바 금이십사일새벽부터내리는 비는 오후네시까지 삼십

愛國妓生 나라를爲하야個人損害不顧 田上報道部長西鮮視察談

제이십사단보도부장 전상(田上)조장은 수일전에 서조선지방을 순회하고 도라왓는데 이십사일오후에 기자와 맛난자리에서 평양에 기특한 애국기생이 잇는것을 발견하엿다고 말하엿다 그기생의 애국미담이란 것은 이러하다 평안남도에서는 엄마전에 용으로 교외모처의 민유토지를 당국에 열인곳을 신설하고자방금 매수하기로 되엇는데 마침 그곳에유력한 미인으로 차성실(車成實)(가명)이라는 기생의 토지가 그만 들어가게 되엇다 그는여러해동안 모아둔 돈으로써 그곳에 토지를사 두엇던것이엇스나 땅처에서 매수하려는값은 훨신 헐하여서 원가보다 수천원가량 손해를 보아야될 형편이엇다그래서 차성실의 어머니는 절대로 팔수업다고 반대하엿스나 그는 나라ㅅ일에 사사 손해를 생각할수업는것이라고 생각하고 선선히매수에 응락하엿다 그자리에서그의 어머니는 원통한 생각으로 그만 졸도하여서 마침내 스므날동안 병원에 들어가서 치료까지 하게되엇다 어솜씨를 듯고 석전(石田)평남지사도그의 기특한 행위를 칭찬하고 보도부장에게 그사실을이야기하게까지 되엇다 전상보도부장은일부러 그기생을 맛나보라고 하엿스나 마침병으로 얼굴잇는중이어서 섭섭히 그냥돌아왓다한다

…今日…天氣…降雨後曇…

全朝鮮地域對抗 自轉車選手權大會 七月一日平壤서擧行

朝鮮의自轉車競技는 날로달로 向上發展하여가는이때에 朝鮮自轉車競技界에서는 實的으로 ... 斯界의選手들을 ... 全朝鮮地域對抗自轉車選手權大會를 本社平南支社後援下에 來七月一日正午부터 平壤公設運動場에서 開催하는데 ... 競技는 오래前부터 ... 大端히 盛況으로 생각하여오던바 內地에 잇서서는 自轉車에 依한 ...

★平安支部―平安南北道와 黃海道 ... ★中央支部―京畿道 ... ★忠淸支部―忠淸南北道와 江原 ... ★慶尙支部―慶尙南北道 ... ★全羅支部―全羅南北道 ... ★咸鏡支部―咸鏡南北道를 一單位로하여 咸興에 支部를둠

◇咸鏡支部 ◇慶尙支部 ◇中央支部 ▲監督 ... ▲主將 ... ▲選手 ...

延專校內水泳大會 廿七日京運풀에서

延禧專門學校에서는 來二十七日午前八時부터 京城運動場水泳場에서 第八回校內水泳大會를 開催하리라고한다

慶、明、立同率 春季六大學野球閉幕

지난二十二日의 東京六大學野球最終戰인明、立第二回戰에 明大가 立敎에게 三對一로 敗

對코디重量깨임에 루이스JKO勝

... 루이스選手 ... 코디選手 ... 루이스選手가JKO로勝利케되엿다

鐵道沿線主要地에 從業靑年訓練所 鐵道局에서申請中

금년 명년 이태동안에 조선안에 청년훈련소 일천개를 신설하기로되어 금년에는 그반수를 개설하기로되엇는데 철도국에서는 철도종업 청년을훈련하기 위하여 조선철도연선주요지에 열한곳을 신설하고자방금

緣族聯盟婦人會 廢品賣却獻金

부내에잇는 緣族聯盟婦人會에서는 폐품을 거두어팔든 일백사십팔원사십전으로서 전지에서 활약하고 잇는 병대의 위문품으로 ...

그릇된孝心 少女가竊盜

【木浦】목포부죽교리(竹橋里)에 사는 이명히(李明姬)라는여자는남편과사별한후로 어린남매를다리고 살길이업서 한잔두을팔산기시작하엿스나 살기가곤란하던것

定州와滿浦鎭에서 食糧傳票制實施

【定州】정주군에서는 식량문제를 압해두고 지난이십일부터읍면에서 미곡구입증서를 하여주기로되어 일반수요자는 이전표가 업시는 쌀을살수업게 되엇는바 이에따라 백미나 소미한말에욱 수수나 콩한말씩을 섞거팔게되어 혼식장려는 더욱강화되고잇스며 식량보충에 만전을기하고잇다

單純한人口調査外 國民技能等도調査

二十六日부터倭城台에서各道協議會開催

第一四一回 國勢調査

국민의 동태(動態)를 수짜로 나타내고저 십년만큼식 조사하는 국세조사는 오는시월 일일로 오전령시를 기하여 전조선일제히 실시되는데 총독부 국세조사과(國勢調査課)에서는 이십육일부터 부내왜성대(倭城台)총독부 사무소에서각도연락의 회의를개최하고 준비에만전을 기하기로 되엇다 출석자로 각도통계주임(統計主任) 과 계원등약사십명 으로서 금년은 인구조사외에특히 국민의 기능(技能)과 병역관계를 조사하여 사변하총동원체제를 갓추는등으로 자료로 하기로된만치 조사내용이 복잡하다 조사 예정세대수는 사백오십만세대인 이천만명의 조사원을 촉탁하여 한칠한사람도 빼여노치 안코 샅샅히조사하여 절대정확을 기하기로된다 이협의회가 끗나면 각도에서 다시각군, 각군에 서로다시 각면당당자를소집하여 칠월한달동안에 관계당국의 준비를 마추고 팔월에 민간유력자가운데서 조사원을 위촉하여 구월까지 두달동안 조사원의 교육을 완료하기로되엇다 비지도를 중요하기로되엇다 이조사에 또는 종이만하여도 근대문에 조사를 갈수없을가 염려되엇스나 내외지다가 전국적으로하는 중요한조사이만큼 특별히 배급될바다 벌써 인천에 도착되어 대기중이다

朝鮮內"天氣豫報" 十二區域에擴張

七月一日實施 廿五日附의總督府告示

현재조선내의 천반적기예보는 여섯구역으로 나누어가지고 발표하는데 여러가지로 불편하는 점이 만흔바 칠월일일부터 총독부고시로써오는 열두구역으로 확장하여 예보를 발표하여 지방사정에 적응한천기예보를 알수잇도록되엇다 어것은 한발또는 농수가를것이 미증시 계획가를데도 여러가지 영향이잇스므로 이와가치 예보구역을 일약갑절로 확장한것이다 그리고 그구역은 다음과갓다

- 第一區 平安北道西部
- 第二區 平安南道及黃海道北部
- 第三區 黃海道南部、京畿道及忠南道北部
- 第四區 忠南道南部、忠北道南部及全北道
- 第五區 全羅南道(南東沿海部除함)
- 第六區 全南道南東沿海部及慶南道
- 第七區 慶北道(鬱陵島를除함)
- 第八區 江原道沿海部、咸南道南部及鬱陵島
- 第九區 江原道內陸部及忠北道北部
- 第十區 咸南道北部平地帶及咸北道南部
- 第十一區 咸北道東部
- 第十二區 平北道東部、咸南道北部山地帶及咸北道西部

慈城郡下山沙汰 火田民三名死亡 家屋家畜等被害不少

【慈城】지난십육일 평북자성군 중강면만흥동 화전지대 ... 화전지대(火田地帶)에는 삼일동안 비가 쏘다지며 산골짜기에물은 갑자기 십여미터나 붓게되여 산사태를 일으켜버리고 집들을 떠나버렸는데 그때한전민세 명은 물에빠저죽고 한사람은 행방을 아직모르고 소다섯마리가 떠나려갓스며 도야지열마리가 떠나려갓다 이와가튼 참사를 일으킨원인의비가 갑자기 오리엇지만 산림을버린 까닭이라고한다 경사지에 화전을 만든 때문이다

岩城檢査正來城 司法事務檢閱

【城津】청진지방법원 검사정 암성(岩城)검사정은 대화전(大和田)서기를 대동하고 이십일일 성진(城津)에 내성하여 성진서 사법경찰사무를 검열하고 이어 창씨(創氏)에 대한강연이 잇섯다고한다

漁大津鰮豐獲

【漁大津】금년도의 청정어리잡이는 예년보다 특히호조로 신행 ... 되어 매일천여톤의 유망(有望)을 보게되는바 대금도전에보지못하던고가로 매매되고잇다 ... 오월중 ... 판매자들은 벌서부터 ... 어데진부두를장식하고잇다

曆

▲六月二十五日(火曜日)陰五月二十日 ▲干支己亥 ▲日出午前五時一三分 ▲日南中午後零時三六分 ▲日入午後七時五八分 ▲滿潮一四時四五分 ▲月出午後一一時一九分 ▲月入午前一〇時一六分 ▲滿潮八時五〇分 後八時五五分

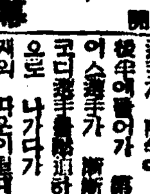

딱 (一五〇) 한살림에 수가 의문이라고 ○ 옛날이야기 지금 가믐세말이지 ○ 돈값이 변하는소리 밤에는 사람을 찾사하도록 ○ 나제는 매기로 ... 밥에도 내보내 주시오 답

모내기에 바쁜農村……(昨日淸凉里에서)

貯蓄週間實績良好

郵便局窓口에서본京城府民의銃後熱誠

지난십일부터 이십일일까지 일요일도 제처버리고 긴장한가운데실시된『오인저축강조주간』은 구십만 경성 부민의 저축보국의 열성으로 채권과 우편저금에 모든놀라운 실적을남겨 총후국민의 의기를 보혀주엇다 이주간중에 부내각우편국의 우편저금고 총계를 경성체신분장국조사에 의하면 예년이 십오만사천원에 비하여 십육만오천원으로 증가 ... 이를 하로평균으로치면 일만구천이백원이의 증가이다 지불는 이만사천사백육십원으로 차액 사십삼만사천사백원의 저축이 증가되어 ...

糸入窓戶紙도 販賣價格公定

경기도에서는 이십사일부터 시로 내지산구을에씨우는 창호지의 공정가격을 다음과가치 발표하고 즉일실시하엿다

糸入窓戶紙販賣價格 (單位 用中國子一枚分一圓) 七〇錢 八九錢 卸賣販賣價格 小賣販賣價格

把撥小學校서 二學級을增築

【鐵山】鐵山郡鐵山面把撥(把撥)심상소학교에서는 래금부터 학령아동을수용할 교실이 부족하여 두두까리로 해마다 그대책을강구중이던바 지난번 금으로부터 오년전에 본교확부 하리라고한다 학교 교원이 학회에서 이문제를전수하여 해서 마다 면민에게서 만지안케부 물을 일반면민들은 기부하여 금을 모집하는한편 판게당국과 로 제학교를 기다리고잇다한다

第一回 全朝鮮都市對抗씨름大會

◇特別選拔選手◇

◇一般部招待選手◇ 崔□□(京城) 金□鎭(□□) 玄□□(黃州) 李成株(新浦) 洪斗杓(花□) 殷□龍(京城) 李寬□(□□) 金□□(□□) 金□□(□□)

◇一般部招待選手◇ 李鶴□(松□) 張一東(楊州) 金□辰(□□) 玄東□(京畿) 許承和(平壤) 宋炳□(黃州) 羅允田(大邱) 金□□(新浦) 李□□(□□) 玄□□(咸興) 段□鎭(京城)

七月一、二兩日間 午後三時開場 於京城運動場

申請期日 六月廿八日까지 申請場所 本社運動部

種目 一般部 (외씨름과바른씨름一團體各五名)

中等部 (對抗戰은一校에五名) 各都市特別選拔戰은토나멘트式

參加金 無團體에參圓

主催 中央力道館後援會 後援 朝鮮日報社

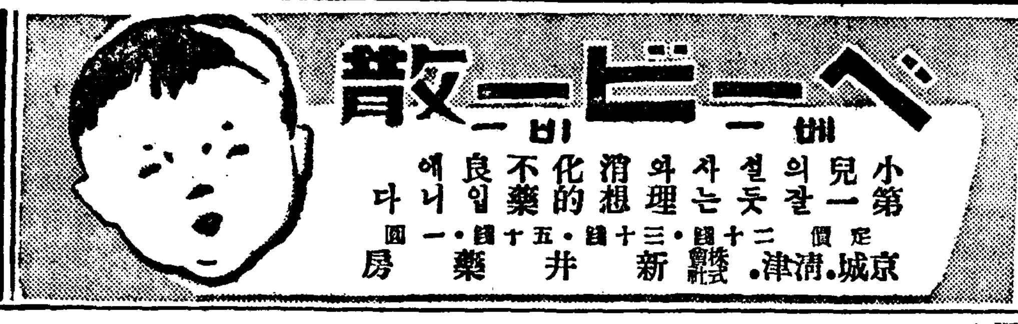

外科・皮膚泌尿科 同仁醫院 醫學博士鄭準謨 副院長醫師鄭萬鎭 京城鍾路二丁目東亞婦人商會越便 電光二三七四

松の實ミルクキャラメル 京城菓子株式會社

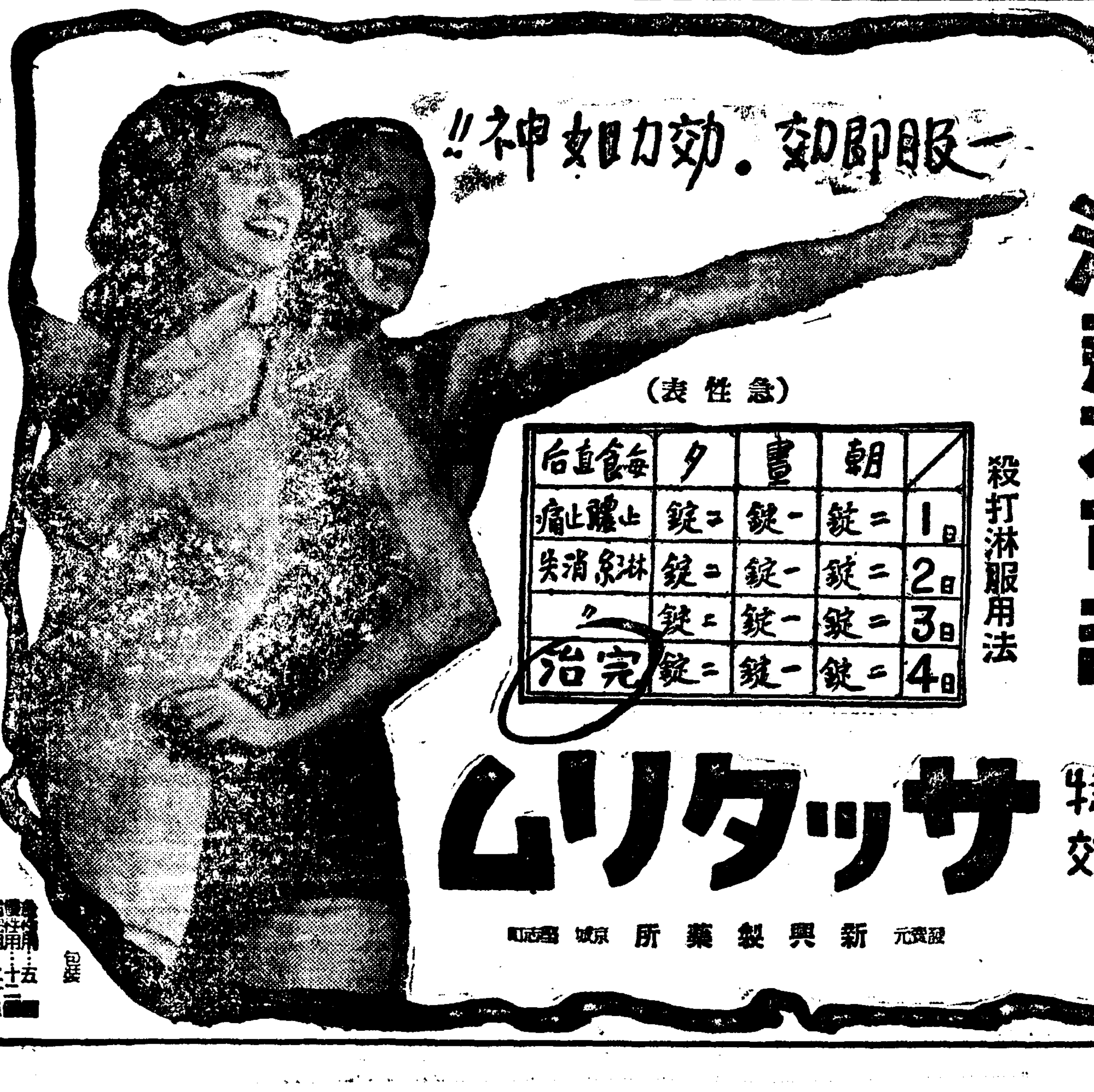

學生募集 滿洲國公認 滿洲自動車專門學院 每月一日新學期開始 創立以來十八年、設備全滿第一、合格率最高、就職斡旋 在滿三百名 乘用トラック練習 本科三個月卒業 受驗料一個月卒業 奉天商埠地十一經路五五 電話②二九四四番

株金拂込ニ付御注意 一、拂込金額 壹株ニ付金拾七圓五拾錢也 一、拂込期日 昭和十五年六月二十八日 一、拂込取扱場所 朝鮮殖産銀行本店、東京支店、三井銀行本店、日比谷支店、朝鮮銀行大阪支店、野村銀行本店 昭和拾五年六月貳拾五日 京城府黃金町二丁目九番地ノ一 日本高周波重工業株式會社

保證付中古品各種 特製エッセンス格安 附屬品一切 アイスケーキ機 新川府實水町二丁目三 興亞冷凍工業所

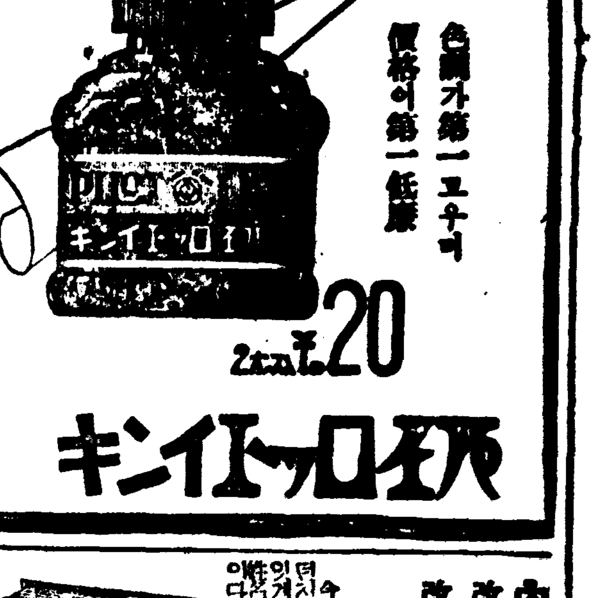

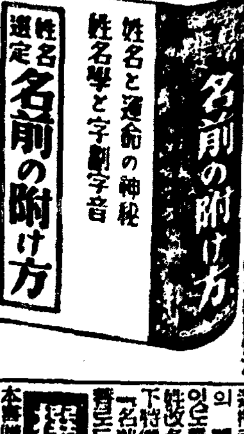

內地人과가튼이름으로고칠수있는 改姓改名 이름을짓는法

姓名學과字劃字音의關係 姓名과運命의神秘的關係

今般內鮮一體의 實現을 ... 定價 金一圓五十錢 送料十錢 ... 選定名前の附け方 撰名鑑定券進呈 添附進呈 東京市杉並區阿佐谷 東洋姓名學會 (振替東京八八六五一番)

積極的强壯劑

ピクラ 비구라

ピクラ는液劑並今回新發賣의錠劑의二種이有한 全身의神經系統을 强化하고、食欲을旺盛케하며 榮養을補給해서 貧血을고치고 精力을增强해서 病弱을一掃함。一般身體狀態의改善에 極히有効한强壯劑이다。

適應症 心身의過勞、神經衰弱、食慾不振、結核、肋膜炎、腺病質、重病後及手術後의恢復期、新陳代謝障碍、榮養障碍、精力減退、視力減退、四肢冷感等。

[シロップ狀液劑] 二五〇瓦 二圓五〇錢 一瓩 入 七圓八〇錢 (說明書進呈)

Fufaba Brand 全國藥店에서 販賣함 製造發賣元 岡山市紙屋町 株式會社 林源十郞商店 VK35 BIKURA

中部版

食糧確保策으로 新麥自由販賣禁止
開城府서 管下에 通牒

【開城】개성부당국에서는 작년 한재의 쓰라린경험에 비추어 넘은 보리고개에서부터 식량곤란을 매일같이 보리를 실어해야만 되겟다는것 지에서 부근여내에서 추수하는 보리는 어떠한사정을 막론하고 장우판매를 금지하고 부의공관 예회부에서 보관하야창고에 운반케하라는 통첩을 각정리에발하엿다

米穀傳票制
進永서도施行

【進永】경남진영(進永)에서는 식량확보 배급원활을 기하기위하여 보리이십일부터 미곡전표 배급제를 시행한다는데 백미와 더불어

婦人時局座談會

【金浦】김포경찰서에서는 일반부녀자에게 시국에대한 인식을 달리고통면명장에게 기탁하엿다

農業報國週間에 節約하여 獻金

【楊平】양평군서면 양수리 보리진흥회에서는 농업보국주간에 회원일동이 경비를 절약하여 헌금을 국방헌금으로 면명장에게 기탁하엿다

仁川地方一帶에 千金甘雨가 霈然
祈雨祭擧行한지四日後에

【仁川】기보한바와가치 인천각 사원의 수봉산(水峰山)에서 지난 이십일일부터 기우제를거행하엿는데 당일 유지검윤복(金允福)씨 부처의 참배를비롯하여 인천공립상업학교 학생 이백오십명과 상업전수학교 학생 이백사십명의 총출동으로 제단에 참가하엿는데 후원측인 정회연합회와 기타관공단체와 민유지들의 연일참배자가 답지하여 공전의대긴장을 일우엇섯다 그래서기우제를 거행한지나흘만인 지난이십사일 일은아침부터 일대호우가 쏘다지기시작하므로 인천관민간에는 기뻐하는비치 면면에넘치어 거리거리

槐山郡面長會議

【槐山】충북괴산군내면장회의는 괴산군회의실에서 장군수는 입원치료중임으로 최내무과장총제로 구일오후 네시에무사폐회하엿다 부터 제시된사항의협의가 잇섯고각면장으로부터 관내사항보고가잇슨후

小賣商組合創立
綿布配給의圓滑企圖
楊平郡內業者十四名이

【楊平】양평군에서는 유월일일 부터 총독부에서 배급통제한 조선방직면직물(朝鮮紡織綿織物) 집합하여 면포지증소매인상조합을 조직하고 면포지증소매인 십사명을 군내일반수용자에게 배급(綿布小賣人商組合)을창립하고금

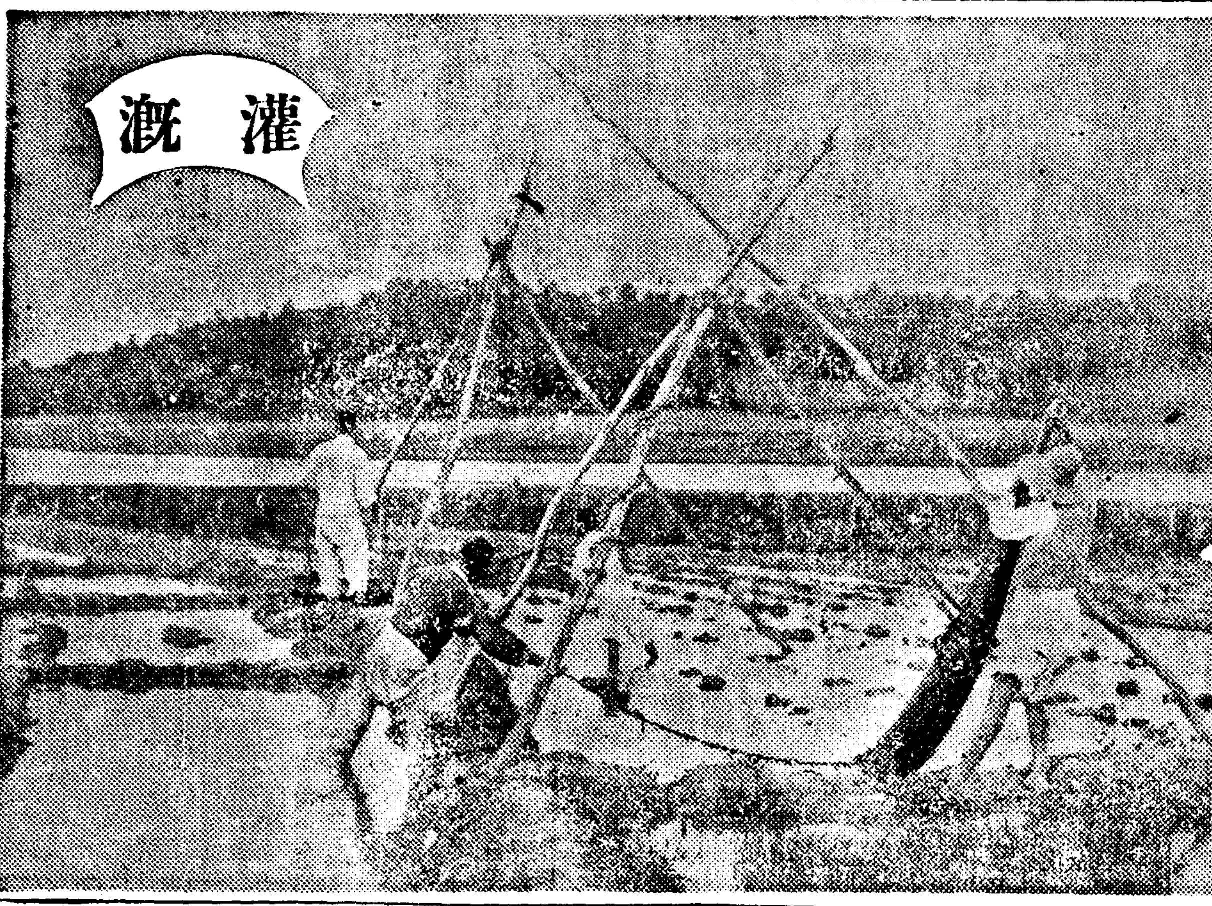

金浦郡創氏
全人口의七割

【金浦】김포군에서는 창씨제도실시이래 일반인에게 씨설정에대한 취지를철저히 주지시킨결과 군내총호수 구천여백 가 젼부창씨를하엿다한다

清津府議員選擧
有權者比前年倍加로激戰豫想

【咸北支社】청진부회의원 선거는 부민의 가장큰관심 꺼리가 되어오든 부회의원선거는 오는칠월 이십일일을 십팔날을 고 고시(告示)에앞서 유권자명부의 조합 일에이르러 우리자명부의 양석으로 매일활동한 비가 계속되 어 나오도니 마치내지난이십일 이시작되고 여십이일부터는 다 시 일종보게출이시작되어 여기 에 부의원선거전은 본격적으로 막이열리고말엇다 유권자 총수효는 무려사천 팔백사십삼명의 다수에달하여 전번선거기 즉작년도에 비해 무려이천사백삼십이명이나 되는 엄청나는 증가를 보엿다 이는 물론 구역확장에 따른 는 증가도 크지만 일전수백 표의 신유권자가 나타낫다는 것은 놀라지 안흘수업는 발 전의 증좌라할수잇다 이를 다시 내분하면 내지 인측이 한계 이천사백이십명 에 조선인측이 한계 이천사 백이십삼인이되는데 조선인측 유권자수효 또한 급격한 증 가를 보인것이 이도지의 특 색을 말하고 남음이잇다 입후보계출의 날에는 새벽부터 선거일을 다든는격전이 전개되어 첫날인 이십일일에는 벌써발영 (石昌勳)김도보(金道上)김남훈 (金南道)김권삼랑(金原三郎)고료 을차랑(高橋次郎)촌상영(村上英) 천박치(正田作治)장인덕(張仁 德)안호갑(安昊甲)사칠현(史七 鉉)김증오(金曾五)등 십구열 (七名)

府域廣汎에對備
三個所의投票場

네명의후보자가 출마수속을밟엇 다 출마자가 이처럼 혼잡하다는 것은 결국이번선거의 혼전상 태를예언하는동시에 보아조코도 전조전에서 암흑진 멤버 로보 아 유신비결도의 출마는아마도로 흥미를 끌고잇다 벌한 부구역의 광범위한데따 라 투표장에대한대책을 강구중 이던 부당국에서는 이번선거의 투표장을 원청진부와 원용성면 과 원나남읍으로 대략삼분하여 청진부청 나남출장소 용성출장소에서 표하기로되어잇다 제각금 동시각에투표하도록 본 회장외에 분회장을 만들기 로햇다 더욱 분회장의투표결과 는 이를 그날 오후다섯시반에 청진본회장에서 일제히 개표할

仁川府勢振興會
會長選擧協議

【仁川】인천부세진흥회에서는 가 보한바와가치 지난이십이일오후 사시부터 상공회의소회의실에 서 부회장송본무송(松本茂松)씨의개 회인사가잇슨다음 박명규군인 회장선임에 대해서는 전형위원 을 선임해서 전형위원이 회장 을 선정키로되고 십사년도사업 보고와 십오년도사업에대하여 협의를하고 동야육시반에 산회 하엿다

沙里院의 脚戲鞦韆盛況

【沙里院】사리원경방단 특별소 방부에서 각히와 추천대회를개 최하다는것은 기보한바와 갓거 니와 당지경방단광장에서 유월 삼일날부터 십구일까지 사흘간 나제는 씨름과추천대회를열고 밤 에는『랑줄』을 추엇는데 씨름 도 씨름러니와 랑줄은 전소선 에 널리알려잇는 사리원이만큼

全南道의새特産
海綿採取의本格化
總督府許可어더七月一日부터作業開始

【全南支社】얼마전에 목포수산 지회기술원인 조선총독부 해면채취(海綿)사업을 발견하엿다한다 보하엿거니와 시국에잇서 해면 도인증을 발견하다는것 은 전대미증의일이라 전남도수 산과에서는 서해(西海)씨를 위 시로 전라남도바다의 자원개발 이라는의미에서 해면조사와 장 려를 착수하게되어 금년은 부 수성하게하기로하고 그동안에 당국에서는 해면전문가를 어 도에헤자하고 해면채취가를 요청 하엿든바 총독부에 해면채취허가를 요청하엿든바

身病을悲觀코 自殺

【咸南支社】흥원군홍원면 기피 당니보 신병을자살로 청산한 가련한 사나이가잇다─보리을천 남남양군 부산면기곡리(屢谷里) 산山下(?)에가서 농사를 짓고잇든 현매아구보자조 ... 심우동(沈元玉)은 불치의신

木浦海水浴場
七月一日開場

【木浦】목포에는 피서하는 일 기가아직 일정한곳이업서 서하인들이 다만 목포에서는 해 수욕장을 개장하기로하엿다는데 다는 이 시민들을 위하야

武道大會에 選手參加

【咸南支社】함남경찰부주최로 무도대회를 개최하는데 각 도에서 선수가 참가 선수는

中小工業地區造成코저
地主懇談會召集
來二十四日府廳會議室에

西平壤一帶六十萬坪에

【平南支社】평양부에서 총 공비칠백만원을 가지고금년도부 터 삼개년계속사업으로 실시하 게된 서평양일대 육십만평의광 대한지역에 중소공업지구를 조 성할계획은 금년도의 지출예정 액이 삼백이십만원인데 근일 중 총독부로부터 부회에자문할 예정이다 부에서는 벌써이가월 경을예상하고 지난삼십일 이 서 땅을 구하기로되 실제 그러하며 배수가격을 협의한 가격지수 백삼십명을 부청회의 결과 내이십사일 오후한시부터 실에 소집하고 참고의사정을 상세 히설명하고 양해를 구하기로되 엇다 그런데 매수면적은 하천 부유지, 도로를제한 사십오만평 과 토사채취할 육만평을합한 여 모두오십일만평이다

貧民戶稅代納

【德川】덕천군송산면 유교리 (德川郡松山面○○里)에거주하는 리옥씨(李德入)는 금번동산면 내 한호에 세납주 이백오십구 호에대한 호세를대납하엿다하며 금액은 일백삼십구원팔십전인바 호세대납을받은 면내세민들은물 론이요 면당국에서도 씨의미거 를 매우칭송한다고한다

初中等校長會議
廿二日부터咸興서

【咸南支社】함남도상배초중등 학교의 교장회의는 이십이일오 전아홉시부터 공회당에서 열렷 는데 교장의 입석하에열렷다 이 보다앞서 여덟시이십분 전원은 함흥신사에 참배하여 엄숙하게 무운장구기원제를 지내고 이어 일선에출동하는 세천지사 부령 내무부장의 연설후지기 엇슨뒤 에 다음과기를 주의지시사항을 주엇다 그리고 이십삼일에는 청호 (淸湖)고공사대회 이십사일에는 근로 봉사 운의대회를 열기로되엇다

指示及注意
一、敎育에關한 勅語下賜五十周年에際하여 聖旨의具顯徹底에關한件
二、咸南道敎育方針의 具顯徹底에關한件
三、敎職員의指導監督의件
四、興亞敎育의振興에關한件
五、實業敎育職業敎育의刷新振興
六、國語敎育振興의關한件
七、科學敎育의振興
八、作法敎育
九、家庭敎育의重視
十、體育의振興
十一、私設敎育機關의指導敎育强化의件(사진은 회장)

草刈選手權大會 盛況裡에終了

【洪城】충남홍성군농회주최의 홍성군초예선수권대회(洪城郡草刈選手權大會)는지난 이십일홍동면잠패리 초권에서 각면에서선 발한선수 이십오명과 판민다수 가임장하여 청년부와 장년부로 나누어 경기를시작하엿는바 일 반은 미연한며기에 경쟁하엿 스며 각부입상자는 다음과갓다
一、壯年部
一等金炳琪(洪東面)
二、靑年部

棉作技術講習會
信川農校에서開催

【黃海支社】황해도 농회에서는 면작장려의 개량에진력하여 면작기술을 향상보급할목적으로 금번에 이십일일, 이십이일 양일 간신천농업학교에서 각군의 면 작기술자를 각군농회의 면작계 원이백오십여명을소집하고 면작 계의권위자들 강사로 초청하여 면작기술강습회를 개최하기로하 엿다는데 강사와 강습과목은다 래와갓다
一、陸地棉栽培法 本府 渡邊技師
二、農家經濟와棉作 本府 高橋博士
三、棉花病虫害驅除豫防 本府 武田技師
四、棉花에關한經濟狀況 京城帝大 大內敎授

(사진은개회광경)

麥酒의空甁要求는 價格統制令違反이다
仁川府當局서小賣業者에警告

【仁川】맥주회사에서는 빈병회수책의 강화에 따라 요즘은소매점이나 중개상인들은 빈병이업스면 맥주를안판다는 말이제는 상식화해지므로 맥주를살수가업다 그중에 맥주소매업자가 일반소비자에 대해서 공정가격에의한 맥주대외에 공병판환의 보증금을밧고 공병의 반환을 보증금을 돌려보내는경향이만하 인천서경제계에서는 총독부의 지령에따라 맥주소매가격은 병갑을더서팔게되는것인데 소매업자로서 소비자에 빈병대금에 해당되는보증금을 요구하는것은 가격통제령에 위반되는 것이라고 인천부에서는 부내각 맥주소매업자에게 공병보증제를 폐지시켯다 지난오월십칠일부로 설치인 가가된 청주상공회의소에서는동 회의소회의원선거에대한 고시를 지난이십일오전여덟시에 발표하 엿는데 어떠에입후보한자 여덟 명으로서 거의절반에 달하고잇 는바 제일회동회의원 출곡전은 상당한 격렬을예상하게되엇다이 남의입후보자의 씨명은 다음과 갓다
▲益田國光(三)▲伊藤只平(五)▲前田辨治(二)▲閔則植(三)▲瓜生定吉(三)▲倉原宣二郞(四)▲原田太喜助(三)▲閔庚植(一)(順序는届出順番)

清州商議員選擧

【忠北支社】충북당국에서는 ...

不正布木商을 檢擧

【木浦】목포대성동(大成洞)오신 일선에서 구번지 포목상 배귀순(裵龜淳) 목포서경제계에서 재삼 주의하엿스매도 불고하고 상품 에다 가격표시를하여 노치안코손 님보아가며 공정가격이상으로판 매하고잇다는 단서를잡은 목포 서경제계에서는 단호취체하고저 포리행위등 취체규측위반으로 조중이라한다 경제계에서는 가 격표지가를붙이지 철저한이지을 엇 고도 나물오를넘이직 실행치안 는상점에대하여는 단호엄벌하리라 이다

酒類販賣嚴禁코 一菜主義를實施
忠南道의事變記念日行事

【忠南支社】오는칠월칠일 모든 것을 생각하고 로써 지나사변 제삼주년을 마지하게되는 충남도에서는 당일 일선에서 동아평화의 중책을 예상지에서 모든헴의 일단으로는 서의 장의장 일란으로는 전 지하게되는 충남도에서 하여 요리옥, 음식점, 카페─ 에서 고기등속을 먹지말고 일채주의 (一菜主義)로 그날을 보내기로 지하게되는 훈화방면에 (畜類販賣를 엄금) 되어잇다

公會堂建築費로 一萬圓을快擲!
榮山浦北島春吉氏의特志

【榮山浦】영산포읍서정(榮山浦西町)에 거주하는 북도춘길(北島春吉)씨는 영산포공회당건축비로 일금만원을 쾌척하엿는데 이에응하여 당지방유지들은 공공회당건축기성회(建築期成會)를조직하는동시 부지를 매수하여설계에 착수하는중이라고한다

同情金品이還至

【晋州】경북영덕군 지품면용덕동(盈德郡知品面龍德洞)에서 회재가 발생하여 이재민이구십구명이나된데대해 한군내각계에서동정품이 답지하여 그간들어온 금품은 현금일천칠백칠십원 사십구석, 장가석복, 의류(衣類)일백수십점 말목(襪木)한필반으로 건물목구(建物)의복 식량은 큰구에한것인바 그들은 일반동정자에게 감사하여마지안는다한다

長篇小說

青春茂盛 (88)

李泰俊 作 / 鄭玄雄 畵

사나이와사나이(四)

몰이도 서로 가까히 가 워로히주지 못하는 울울한 하루가 지낫다.

이튿날 아침 조반 뒤이다. 은심은 설거지를 마치고 부억에서 나서며 갑자기 소리를높여 찬송가를 불른다.

『멀리 멀리 갓더니 맘이 어찌 처량해 눈물 금치 못하며 적적하시 갓네다』

치원도 고개를 숙이고앉젓다가 뛰여 일어나며 가지 물엇다.

『은심?』

『네?』

『목소리 꾸구려!』

『……』

은심은 대답 업시 찬밥그릇내 다놧다.

그리고 한참 뒤에 아무러치도 안흔 상냥스런 어조로

『경찰 먼-길을 공연히 방황허구난 기분이이요』

한다.

『사람이 다 서 갈길이 따루잇는걸 인재 깨닷는것가터요』

『……』

『쪼-지항은 현명햇죠? 선생님 기분는잘할엇세요 인제야 나두 내길이 따로잇는게 배지는것 가터요』

하더니 다시찬송가를 계속해 듣는다.

『다니다가 쉬일때 맘이 적적 하여도 홀로 잇게 맙시고 기리 보호합소서』

치원은 아까처럼 따라부르지 안햇다.

노래가 끗나기를 기다려 은심의 겨트로 왓다.

『은심?』

『네?』

은심은 억지로 웃는다. 억지로웃는 웃음은 우름보다 도리어 슬퍼보이나다. 치원은 이내 곳날이 찌르르하며 눈이 흐려진다.

『내가 벤벤치 못한 소치요 모두가…』

『선생님을 제가 먼저 조와 햇스니까요』

『……』

『선생님을 제가! 전 일생 자랑스런 추억이야요』

『……』

『누구나 제일생 전부를 추억할수 업는거 아냐요? 생애의 일부의 추억, 그 일부가 행복일수 이엇다면 추억할때 마다 행복일수 잇잔어요?』

『……』

『선생님은 저헌테 큰 은혜 주신거야요』

『……』

『너머나 소녀다운 센치멘털이란두 제상의식이 뭐허는거야요 나허텐 진실이면 고만안야요?』

『……』

잠잣고 잇는 치원은 눈만저젓스나 지꺼리는 은심은 냥까지 저저버린다.

한참 뒤에 눈물을 닥고,

『저 선생님 하라는대두 선생님 아페선 해요』

『어떠케?』

『가라구 그리셋쇼?』

『그럼』

『낼 떠나는 배루 가께요』

『가야지…오늘이라두 할헌데 헌얼 처음시다』

『중세요 그럼』

둘이는 거리로 나와다. 하이란 배로 은심이가 내일 휘빈서 떠난다고 무선전보를 처주엇다.

그리고 이날은 밤중까지둘이서 동경의 거리거리를 쏘아다녓다.

『전 오늘하룻가 한신턴 산거 갓네요』

『괴로허지오?』

『배에서 인제 얼마던지 잘살요』

『……』

『선생님두 인제 저 떠나보내시군 실컷 주므세요』

『……』

『그대신 오늘밤은 저허구 세세요 네?』

하늘은 흐리어 별도업는 밤이엿다. 둘이는 도련도련 지꺼리며 밤을밝이엿다.

치원은 조반을 짓고, 은심은 짐을 챙기며, 서로 몰래 눈이 붉어젓다.

오후 세시, 휘빈 부두, 『산노미야』서 쪼-지항이 떠나던 것과 똑가튼 광경이엇다.

은심은 갑판 우에서, 치원은 부두에서 남들과가치 오채 『테프』를 한쥐씩쥐고 서잇섯다. 배는 질서 정연하게 출범을 지체하엿다.

부두쪽으로 벙긋웃으며 섯셋다! 치원가 바로 서고, 한머리가 흑기 주여엿는 작키에 『테프』들이 묘이지고 배머리가 오천이 대평양을 향해 돌아서자 흥겹이 섯센다 갈땐 외 위치도 바뀌지엿다. 은심도 다시 이쪽 갑판으로 나라나 순을 들엇다. 치원도 순을 들어 오사루서 들엇다. 은심의 얼굴은 이내 분간할수 없어젓고, 배의 선체가 엇지와 수평선 속에 티끌하나만 숨어저갓다. 치원의 눈이 세상에 나와 이러듯 한랑히 하늘 오래 바라보기도 처음이다.

(市內各館)"액트랙슌"競爭 興行界의夏期攻勢

점점 날이 더워질수록 시내의각영화상설관은 냉방장치도 또는 참신한 『푸로』편성에머리를 쎠이고잇는바 송죽더위를 몰리치자는 전술인지 『에트랙슌』이 일시에 유행하기 시작하엿다. 이달부터 내월에 걸치어 그중에 몃가지 큰것만을 추리어 봅것가트면 대략 다음과가트다.

▲明治座 그전하가루(下加茂)에 잇던 『스타-』 복견신자(伏見信子)와 양의 『벤도』일행인데며 방금교섭이 진행중이므로 만약이것만 성립된다면 오는칠월상순부터 『애트랙슌』에 부칠모양.

▲若草劇場 (二十四日 부터 三日間)…『오-케-』의 조선 악극단(朝鮮樂劇團)의 자매극단인『씩스』『틴』일행 이십명의 『애트랙슌』이다.

▲京城寶塚劇場 二十五日 부터 三日間…요시모도(吉本)전속의 『엔타스』일당 오십여명의 만재(萬才)와 송혼국정충치(國定忠治)(八月末未定)천전의웅(川田義雄)일행의 『밀크·부러자-스』일행내연

▲RKO의新契約

RKO는 『실트트·보와이에』와 『케이·프란시스』등이 댁스…라-니』와 각각 일편 두작품식 주연영화를 제작하기로 계약을 맺엇다.

▲『포올·무니』의 新作

『아메리카』의 『도라마·길드』의 사실판결는 『케이·라-』고 의 『포올·무니』에게 수상되엇다 『무니』는 이 원작의영화화를 준비하고잇다.

揭示板

「高映」富平撮影所 地鎭祭終了

고려영화사(高映)의 신촬영소 건축예정지인 부평(富平)의 지진제(地鎭祭)는 지난이십삼일 오후한시부터 동사이창용(李創用)씨이하 사원일동 가수의 여성군등 오십여명의 참렬자로서 현장에서 식을거행하고 동오후세시에 끗마치엇다.

廣東進軍抄…(火野葦平) 문단의 화야위평 추천영화로서 작가의 사계공원작 『바다와병대』 ─오는 七月一日부터 明治座에서封切 (사진은 同映畫의 一場面)

犯罪搜査陣 ②

"샤쓰"의"마-크"로 殺人犯人도逮捕!

米刑事"울치"氏의功績一代記

第二話

『w-汉왕』— 이것은 무엇보다도 『미네올타』에 잇서서는 가장유력한범인수색의 증거품이엇다.

왜냐하면이곳의 경찰본서에서는 『아담·울친』씨가담당한 부문이세탁소의 『마-크』수집들이엇고 또한 거가의 대단한흥미를가지고 탓으로 그는 곳『카-드』를 뒤지기 시작하엿다.

세밀히 조사하여본즉 『w-크』의 최초의문자 『w』는 『롱그·비-치』의 『웨스트·엔드』의 세탁소가 사용하고잇는것으로 판명되엇고

또, 그상점의 주인으로부터 『汉왕』이란 기호를붙친 손님의 주소성명을 탐색해낼 수가잇섯다.

이러케해서 『타올』을 발견해서 묽과 스물네시간도 못되어 경찰는 민속하게활동을시작하여 전기의 수색을 개시하고 혐의자를 체포하는동시에 마침내는 그의 입으로부터 살인죄를자백케된 것이엇다.

우에 말한것은 최근에일어난사건에 실례이지만다음에 『울친』씨가 이러한귀중한 도락을 시작하게된 동시에 대하여 이야기하기로하자. 이야기는 지금으로부터 멋해전으로 기어올라간다. 『롱그·아일랜드』의 『퍼-밍』에서 어느은행의 현금배달인이 대낫에가두에서 권총강도단에게 습격을 당하여 이만『딸라』를 강탈한 사건이 잇섯다. 범인등이 내버리고간 자동차 안으로부터 갈색저고리가 나와고, 그 소매에 『도라이·클리-닝』상의『마-크』가 부터잇섯다. 그리고 이 사건의 담당자가 이야기가 장본인인『울친』씨엿던것이다.

『울친』씨는 어『마-크』의출처를 밝히기위하여 날마다『도라이·클리-닝』상을 차자 돌아다니어 이백여군데나 다니결과 도디어 두달이나 소비해서 그『마-크』의 출처를 판명하게 되엇고, 그리고 이것이 동기가 되어 이윽고 범인을 체포하게까지 된것이엇다. 이 사건이 잇서서부터울친씨는세탁소나『도라이·클리-닝』상의『마-크』를모아서 이것을『카-드』식으로 정리하는것이 얼마나중대하다는것을 절실히 느끼엇던것이다.

그뒤로부터 후가를 이용하여는날이나 『울친』씨는 도서 틈만잇스면 『마-크』를 수집하러 다니어 일천구백삼십팔년도에는 이미 약오천개의『카-드』를 만들어 가지고잇섯다.

이러한 노력은 일면에잇서서는 단순히 그의 도락에는 틀림업섯던것이나 사실 무든 사건만 잇다할것가트면 여러가지로 이용되는점이 만하서 도디어 상부로부터도 정식으로 인정을 바다서 현식으로부터사임이 허락되고『마-크』수집에 몰두하게 되어던것이다.

현재『미네올라』본서경서는『마-크』의 실물을수리하고각각 사진을찍어서따로

따로 세탁소와『클리-닝』상의 소재지와 주인 성명을 써서 분류해두엇다. 이것은 오만여장이나 된다. 그리고 이것을 강철로 만든 철갑 장아에다가 소중하게 보관해두고 잇는것이다. 여기에 수집해논『카-드』는 물론 『울친』형사의 개인적노력에 의한것이다. 이러듯 평장한 개인적노력의 은덕으로 맘이아마범인체포의 단서가 된 실려만 하더래도 벌써 일백오십여건이나 된다. 이것은 단지 살인사건인 경우뿐만 아니라, 한동안빈번히 일어나서『아메리칸』의 경판으로도 하여금 머리를 알케하던 술의 밀수사건가튼 경우에도 유력한증거물건이 되엇던것이다. 한동안 범죄수사진에 잇서서 유력하던 지문(指紋)도 말하면, 오늘에 와서는『마-크』에게 그 권위를 빼기엇다고아니 친모할것이다.

(사진은 『마-크』를검사하는『울친』형사)

放送 JODK

衛生講演(廿五日午後一時十五分) 파리모기빈대의害毒

醫學博士 李在馥

일반적으로 하절은 전염병이 만히 유행되는때로서 이것은 그것을매개하여 전하는 여러가지동물과 전파법이잇기때문이지만은 그중에도 우리가일상생활에서 흔히볼수가잇고 하절에더욱번식하는 파리, 모기, 빈대가 우리에게끼치는해독을보면 파리는이리, 장질부사, 호열자, 결핵등을 전파하고모기는 마라리아, 황열등을 빈대는회귀열, 발진지부스, 사기스병등을 전파하는것이다 우리의 수태안에잇서서 하절의생활을유쾌하게하자면 이들의 해충을박지않도록 그구재법을강구해야할것이다.

兒童劇(二十五日午後六時三十分) 少年畵家(林鴻恩作)

참새학교 指導 林鴻恩

그림의 천재소년이 아버지의 눈을피해가며 그려서 출품한작품이 선으로 발표되엇습니다. 신문기자들의 홍수가튼 방문을받은 아버지는 영문을 모르다가 자기의 잘못을 깨닷고 기뻐하엿나 압날을위해서 큰결심을 먹습니다. 이날로 그림을그리다가 아버지에게 꾸중을듯고 멀리 뒷동산으로 올나가는 주인공을 아버지가 맨압장을서서 차저나가 이기쁜소식을 전해수는것입니다.

二十五日(火)

▲午前六時 (東)라디오體操 ▲同七時 宮城遙拜 ▲同一〇時三〇分 氣象通報 家庭메모 日用品時勢 ▲正午 (東)時報 오늘의아두실것 ▲午後零時五分 俗曲(레코-드) ▲同零時三〇分 뉴-스 ▲同一時一五分 衛生講演『파리, 모기, 빈대의害毒』 醫學博士 李在馥 ▲同四時 뉴-스 ▲同六時 兒童時間 ▲同六時三〇分 兒童劇『少年畵家』 林鴻恩作 참새학교 指導 ▲同六時五五分 어린이新聞 ▲同七時 經濟市況 ▲同七時三〇分 뉴-스 天氣豫報 ▲同八時 放送 ▲同八時三〇分 ▲同九時 野談 ▲同九時二〇分 ▲同九時四〇分 (東)時報 뉴-스 ▲同一〇時 對外放送 ▲同一〇時 地方으로보내는뉴-스(咸興入中繼) ▲同一〇時 同(平壤)

第一放送 ▲午後零時五分 放送管絃樂團 ▲同六時 (大) 歌

二十六日(水)

▲午前六時 (東)라디오體操 ▲同七時 宮城遙拜 ▲同一〇時三〇分 氣象通報 家庭메모 日用品時勢 ▲正午 (東)時報 오늘의아두실것 ▲午後零時五分 바이올린(레코-드) ▲同零時三〇分 뉴-스 ▲同一時一五分 講演 ▲同四時 뉴-스 ▲同六時三〇分 이야기 ▲同六時五五分 어린이新聞 ▲同七時 支那의歌曲 ▲同七時三〇分 뉴-스 天氣豫報 ▲同八時 소프라노獨唱 ▲同八時一五分 西道歌謠 ▲同九時 ▲同九時四〇分 (東)時報 뉴-스 ▲同一〇時 對外放送 ▲同一〇時 地方으로보내는뉴-스 ▲同一〇時 (平壤)

第一放送 ▲午後零時五分 (東)時報 ▲同六時 ▲同七時四〇分 ▲同八時 ▲同九時一五分 (東)

棋院 新人熱戰譜

姑蘇城外野鹿眠 血戰餘에 白『半目』勝?

觀戰評 權秉郁

白 李鉉敎 · 黑 沈福鎭 (四目半公出)

兩氏의 碁戰은 最後 『끗내기』까지 高潮에 達하엿스나 勝負는 尙未判이다. 次, 黑二三一以降으로 白二六○ 끗까지 花飛玉碎의 競爭的謎는 愛碁家의 自解에 부치노라. 此局은 原是 처음부터 꼬리까 白은 겨우 半目 勝하엿다.

참 日月山을 『英陽山名』 來助力이로군 可嘆 黑으로서는 勝而負也라 『直接嚴碑』가 아닌가 惜哉哉

【總評】 戰譜를 細하면 初盤에는 烏鷺相戰이 別로 波瀾이 이엇고 中局에 이르러는 黑이 優勢로 四隅를 占據하엇더니 돌연 白兵이 右下隅突入을 丁의 六에 斷然하엿다가 때 진률 더욱 末期 敗兵戰에 至하야 今分에만 稍能食之하나 결국 敗北하엿다. 兩雄의 血戰도 이제 쉬니 저- 姑蘇城밧게 野鹿이 조은다. 記者

【終】

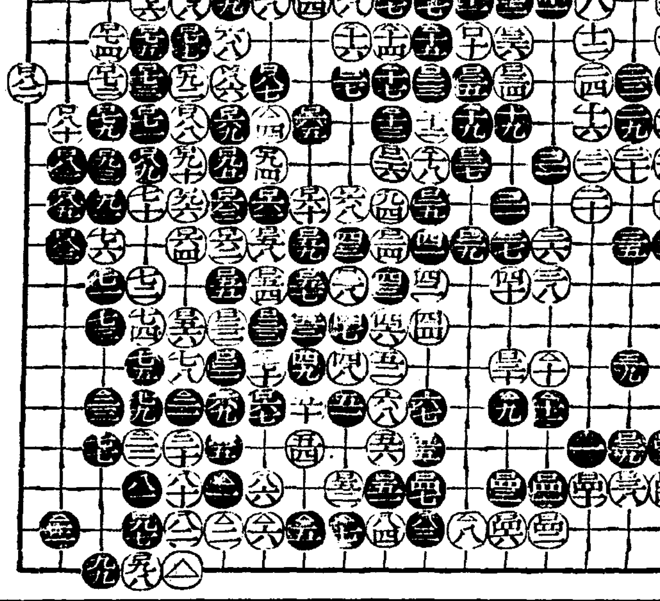

[illegible]

淋疾의短期內服治療劑!!

武田發賣

急性慢性을莫論…

하고 淋疾과副睾丸炎、關節炎、膀胱炎、攝護腺炎等々의淋毒性諸疾患、丹毒敗血症、中耳炎、疔瘡、扁桃腺炎、創傷感染等의 連鎖狀及葡萄狀球菌性諸疾患의治療는 內服에依하야 短期間에、百發百中으로 根治해버리는 『술혼아미도』의出現으로 一大變革을 招來하엿음니다。即從來의色素劑、水銀劑、發熱療法等에依한局所療法으로서는 到底히根治할수없엇을뿐만아니라 治療에長久한時日이必要하므로 도리혀病을惡化식혀서 不治難症의痼疾이되는경우가不少하엿음니다。그러나本劑『루지-루』는

簡便한內服療法…

으로服用後數日만에 分泌物과淋菌의減少、消滅及오줌을清澄化하야 가장迅速히 苦痛을없에는等々의 藥効를發揮함니다。本劑가 이와같이 驚嘆할만큼迅速하고 또한徹底한 藥効를나타낸다는것은 이미數多한實驗醫學者의臨床報告에依하야 確認된바입니다。本劑는數많은類似藥이絶對로追從할수없는日本最大의弊社工場에서 嚴密한科學的工程을經由하야 製造한 純國產의純正한 『술파니-ㄹ아미도』로서 『팔아미노벤술혼아미도』라는 化學的集成을가젔으며 그卓越한藥効는

驚異的治癒率률…

나타내고있으며 發賣以後不過幾月인今日、實驗諸學者의報告에依하더라도治癒率九〇%라는 壓倒的數字를表示하고있음니다。그리고本劑의優秀無比한藥効、그獨自的인特徵은

◎지금까지使用되여온色素劑가아니고非色素劑이므로 皮膚、粘膜과오줌을着色치않고

◎內服數日이면止膿과淋菌의消滅 消炎하며 오줌을맑게하야 가장迅速徹底的으로 病源으로부터 根治해버림니다

用法 一回一－二錠 一日三回內服

發賣價 30錠 (1圓30) 100錠 (3圓80)

ルージル

루-지루

製造發賣元 大阪市道修町 株式會社 武田長兵衛商店

京城出張所 京城府南大門通二丁目一〇

40CI·Y05

若草東寶 6月24日よりの上映時間表

ニュース	12・05	3・30	7・00	
オーケー シンギング チーム	12・25	3・50	7・20	
支那の夜	10・00	1・20	4・45	8・15

新富座 六月二十五日－廿八日 晝夜二回 東寶映畫超特作 お嬢さん社長 / ターザンの猛襲 / 伸びゆく朝鮮

京劇 十五日ヨリ廿二日マデ 新興東京超特作 太平洋行進曲 山路ふみ子・宇佐美淳 / 新興京都 黃金道中 ワカナ・一郎・伴淳三郎 / ニュース 近日封切

劇團高協 巡回日程 六月二十日 〃二十一日 永興劇場 春香傳 五막八장 柳致眞作 / 燈臺直 三幕四場 朴英鎬作 / 어머니 一幕 李雲芳作

大陸劇場 6月22日ヨリ

花の雷雨	10・30	2・40	6・55
アトラクション	12・15	4・25	8・40
翼の人々	12・50	5・40	9・15

明治座 24日ヨリ30日マデ上映時間表

日本ニュース / お嬢夫人の幻想 / パテイニュース	10・00	12・57	3・54	7・00
前篇 女性の覺悟	10・26	1・23	4・20	7・23
後篇 女性の覺悟	11・32	2・29	5・26	8・39

優美館 黑騎士 / 三人姉妹 / 新版ターザンの再現

第一劇場 六月二十四日부터 決定版 春香傳 全三卷 / 征服、山の少女

東洋劇場 悲劇 『大地의어머니』 四幕五場

京城寶塚劇場 黃金座改め 漫才と實演 エンタツとその一黨 / エンタツの國定忠治

和信映畫館 自二十五日至三十日 燕ノ愛情 / 櫻祭り / パラマウントニュース / 同盟月報

桃花劇場 東遊記 / 紐育の顔役 / いざよい峠